caritas

Für Menschen.
Für Münster.

Caritasverband für die Stadt Münster e.V. und angeschlossene Gesellschaften

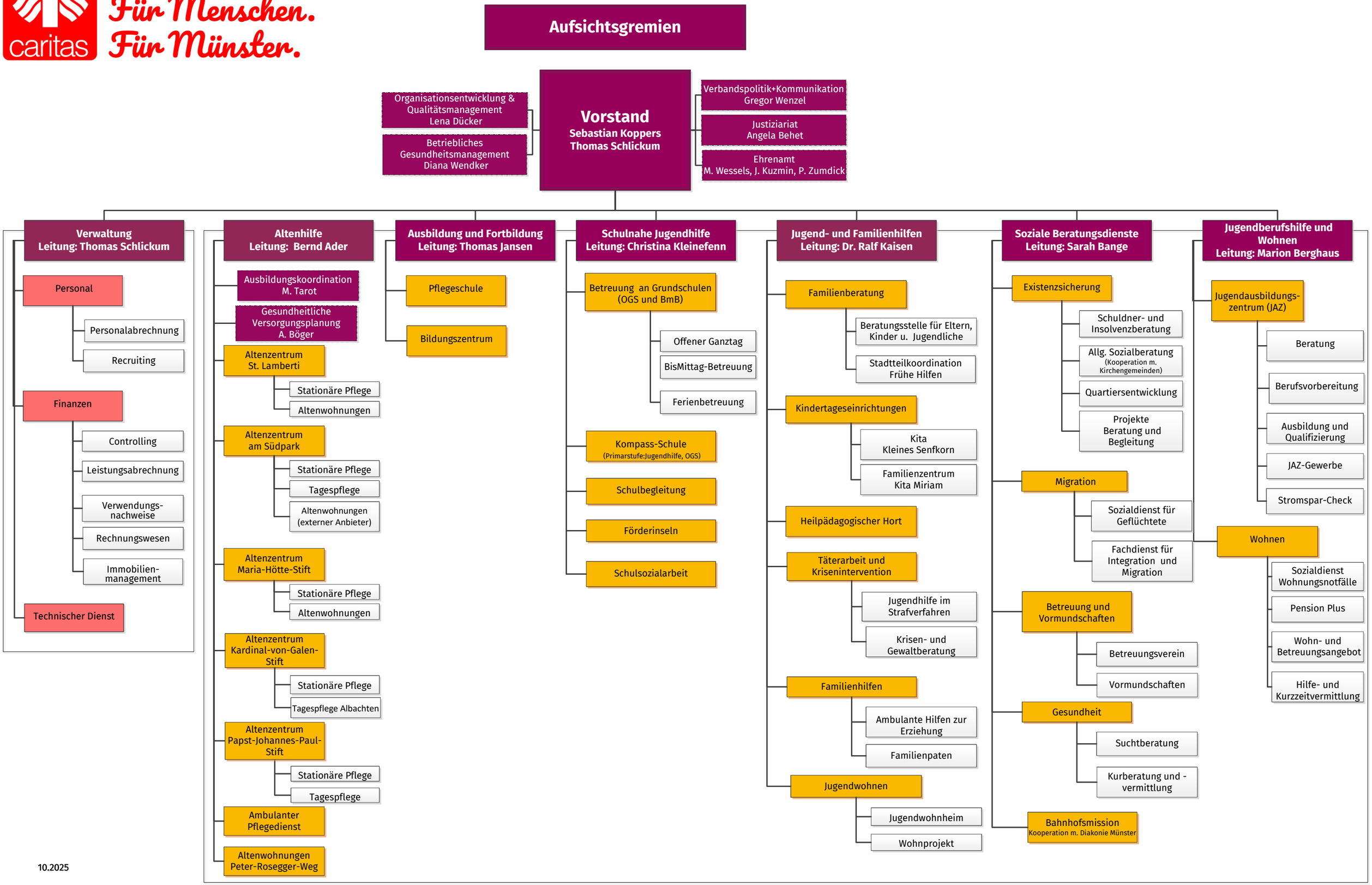

10.2025